Esperas explícitas

Alejandra Marín

Juan David Franco

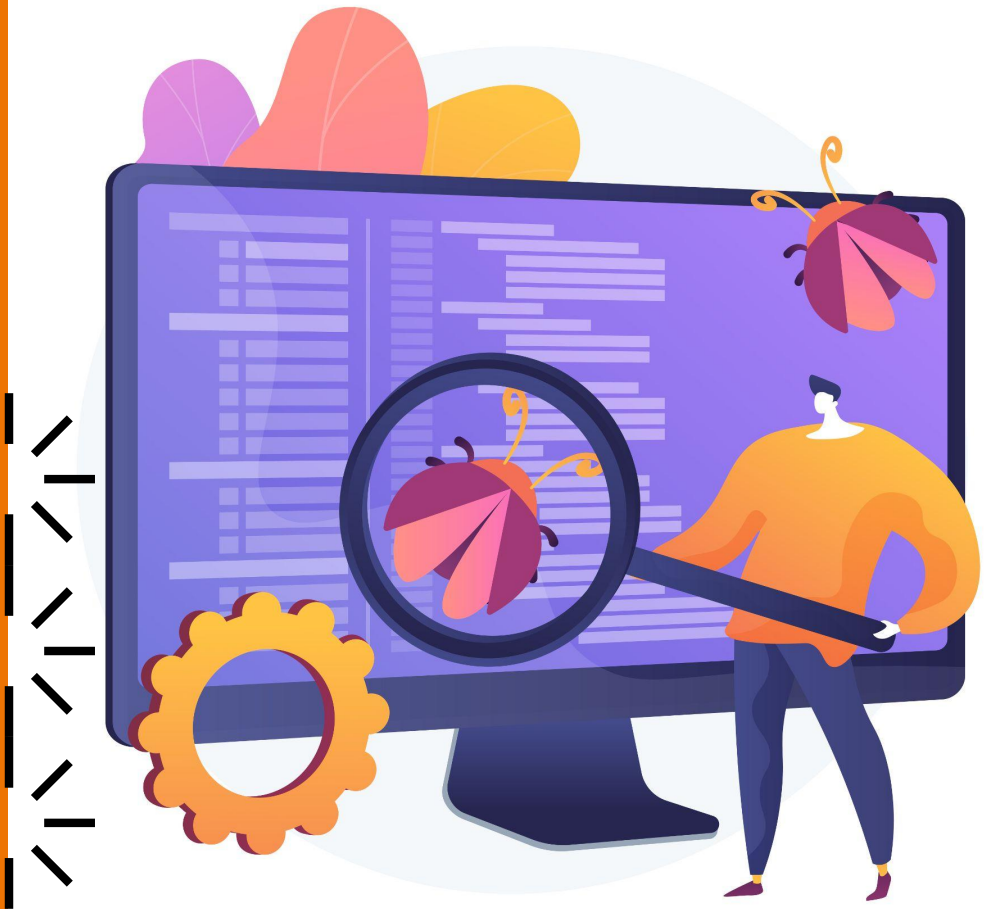

Estrategias de espera en Selenium

La condición de carrera

1. El navegador carga la interfaz primero antes de la ejecución de la prueba
2. La prueba se carga y el elemento a evaluar no existe

❌ **Alto riesgo de fallo**

¿Que es una prueba explícita?

"Espera hasta que se cumpla cierta condición, que por ejemplo, un elemento sea clickeable, hasta que pase un tiempo máximo"

Tecnica de espera de Selenium para sincronizar la carga en el DOM con la prueba

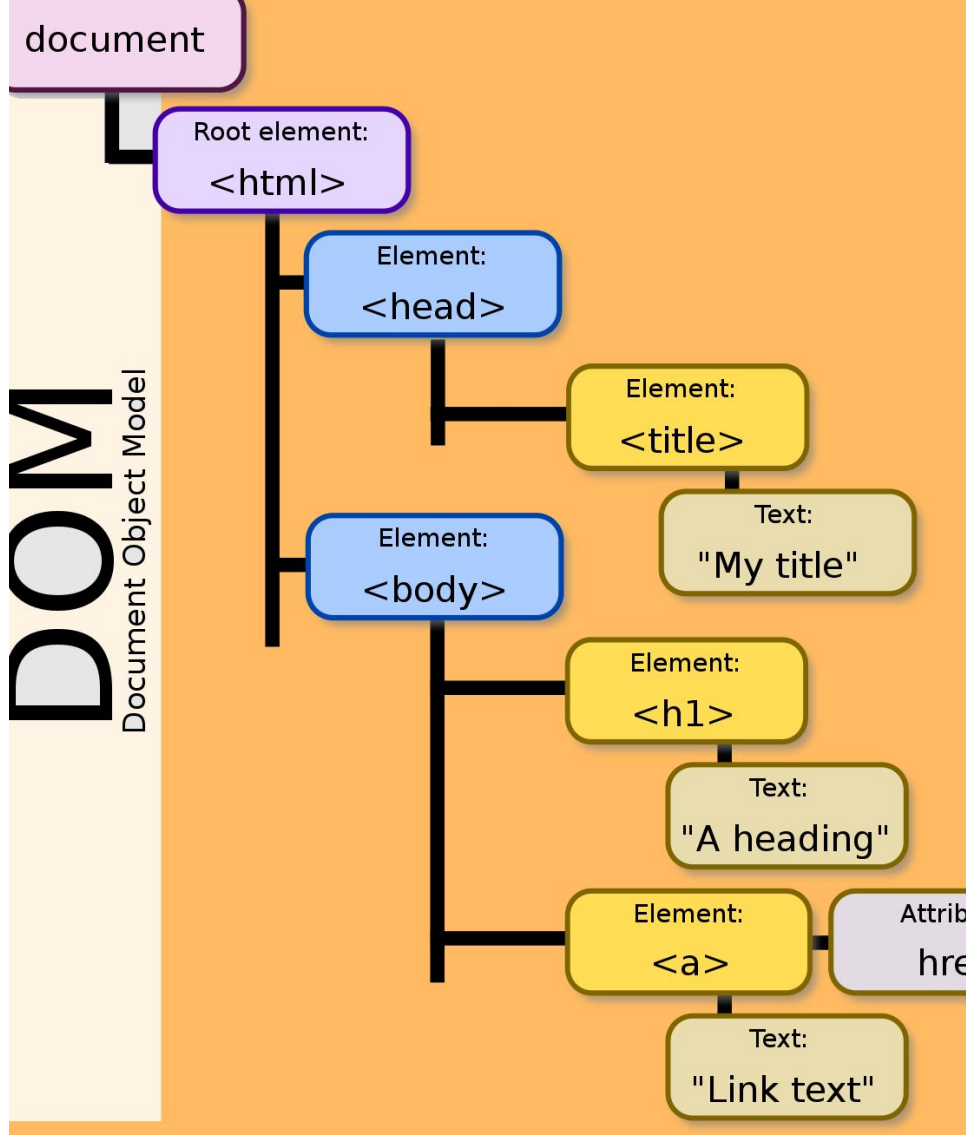

Tipos de espera en Selenium

Web Driver Wait

Indica al navegador un lapso de espera para ejecutar la prueba

Expected Conditions

Definir las condiciones necesarias para que pase el tes

Web Driver Wait + Expected Conditions = Espera Inteligente

Tipos de prueba en Selenium

ElementTobeClickable

Espera a que un elemento esté visible para hacer click

visibilityOfElementLocated

El elemento está visible en el DOM

textToBePresentInElement

Un elemento hijo aparece en el padre

invisibilityOfElementLocated

El elemento permanece invisible

textTobePresentInElement Located

El texto aparece en el elemento ubicado en el DOM

Ventajas del explicit wait

- Mayor rapidez
- Mayor estabilidad
- Menos errores
- Más control
- Buenas prácticas

Ahora sigue la demostración en código…..

¡Gracias!

Better
happens.
Every day.

Medellín
Calle 12 # 30 – 80

México
Av. Paseo de la
Reforma 284

Ecuador
Blvr. Naciones Unidas,
Quito 170135, Ecuador -
Edificio Metropolitan

Bogotá
Centro Empresarial
Paralelo 108 Av.
Carrera 45 No. 108-27
Torre 2 Oficina 1103

USA Miami, FL
100 Southeast
Third Avenue Suite
1000 Fort
Lauderdale, FL
33394

Uruguay
Paysandú, Salto 916

sofka_

www.sofka.com.co